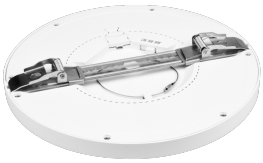

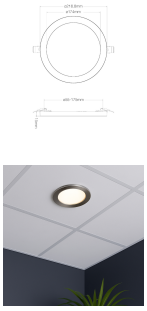

# Technische Daten Noxion LED Downlight Ecowhite Nickel 18W 1530lm - 830-840-860 CCT | Ausschnitt 55-175mm - Dimmbar

Produkt ansehen

## Technische Daten

| | |
|---|---|
| Artikelnummer | 255323 |
| EAN | 8719157066778 |
| Herstellercode | 8719157066778 |
| Marke | Noxion |
| Herstellername | Noxion LED Downlight Ecowhite Satin Nickel 18W 1530LM 3000/4000/6000K dimmable cutout 55-176 |
| Budgetlight All-in Garantie | 4 Jahre |
| Durchschnittliche Lebensdauer (Stunden) | 30000 |

## Technische Informationen

| | |
|---|---|
| Notfallbeleuchtung | Keine Notbeleuchtung |
| Schwenkbar | Nein |
| Technologie | LED Integriert |
| Ersetzt (Watt) | 2x18 |
| Watt | 18W |
| Dimmbar | Dimmbar |
| Farbcode | 860 Tageslichtweiß, 830 Warmweiß, 840 Kaltweiß |
| Lichtfarbe (Kelvin) | 6000 Tageslichtweiß, 3000 Warmweiß, 4000 Kaltweiß |
| Farbwiedergabestufe (Ra) | 80-89 - Gute Farbwiedergabe |
| Helle Farbe | Weiß |
| Farbsteuerung | CCT |

| | |
|---|---|
| Inkl. Leuchtmittel | Ja |
| Abstrahlwinkel (Grad) | 110 |
| Lichtstrom (Lumen) | 1530lm |
| Lumen Watt Verhältnis (Lm/W) | 85 |
| Leistungsfaktor | >0.90 |
| Einheitliches Blendlicht Verhältnis (UGR) | < 28 - für Flure und Lagerräume |
| Reflektoroberfläche | PET |
| Produkttyp | LED Deckenstrahler |

## Informationen zur Leuchte

| | |
|---|---|
| Befestigung | Einbau |
| Ausgeschnitten (mm) | 55-175 |
| IP-Schutzklasse | IP20 - nahezu staubdicht |
| Prallschutz | IK05 - 0.70 Joule |
| Betriebstemperatur | -20°C bis +40°C |
| Gehäuse | Plastik |
| Sockelfarbe | Weiß |
| Product Serie | Ecowhite |

## Maße

| | |
|---|---|
| Höhe (mm) | 15 |
| Durchmesser (mm) | 217 |

**Warum BudgetLight?**

die **besten Preise** bis zu **7 Jahre Garantie**

einfache **Retour** **effiziente** LEDs

## Sensorinformationen

| | |
|---|---|
| Sensortyp | Kein Sensor |

Trustpilot