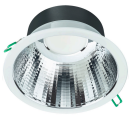

Technische Daten Philips LED Downlight Coreline DN142B Aluminium Weiß 19.2W 2300lm 60D - 830 Warmweiß | Ausschnitt 200mm - IP20 - UGR<19 - Dimmbar

Produkt ansehen

Technische Daten

Artikelnummer	248688
EAN	8720169108974
Herstellercode	8720169108974
Marke	Philips
Herstellername	DN142B 20S/830 PSD-E UGR19
Budgetlight All-in Garantie	5 Jahre
Durchschnittliche Lebensdauer (Stunden)	50000

Technische Informationen

Notfallbeleuchtung	Keine Notbeleuchtung
Schwenkbar	Nein
Technologie	LED Integriert
Ersetzt (Watt)	2x18
Watt	19.2W
Lampen Spannung (V)	220-240
Dimmbar	Dimmbar
Farbcode	830 Warmweiß
Lichtfarbe (Kelvin)	3000 Warmweiß
Farbwiedergabestufe (Ra)	80-89 - Gute Farbwiedergabe
Helle Farbe	Weiß

Farbsteuerung	Einzelfarbe
Abstrahlwinkel (Grad)	60
Lichtstrom (Lumen)	2300lm
Lumen Watt Verhältnis (Lm/W)	120
Leistungsfaktor	>0.95
Einheitliches Blendlicht Verhältnis (UGR)	< 19 – für Büros und Schulen
Optikabdeckung	PC (Polycarbonat)
Produkttyp	LED Deckenstrahler

Informationen zur Leuchte

EOC8	10897400
Befestigung	Einbau
Ausgeschnitten (mm)	200
IP-Schutzklasse	IP20 - nahezu staubdicht
Prallschutz	IK02 - 0.20 Joule
Betriebstemperatur	-20°C bis +40°C
Gehäuse	Aluminium
Sockelfarbe	Weiß
Leuchtenverbindung	PI [6-polige Steckverbindung]

Maße

Höhe (mm)	105
Durchmesser (mm)	216

Sensorinformationen

die **besten Preise** bis zu **7 Jahre Garantie**
einfache **Retour** **effiziente** LEDs

Sensortyp	Kein Sensor

Trustpilot