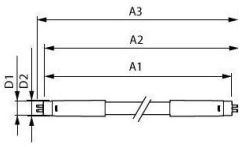

# Technische Daten Philips Master LED T5 (Mains AC) High Efficiency 7W 1000lm - 830 Warmweiß | 55cm - Ersatz Für 14W

Produkt ansehen

## Technische Daten

| | |
|---|---|
| Artikelnummer | 251390 |
| EAN | 8720169311695 |
| Herstellercode | 8720169311695 |
| Marke | Philips |
| Herstellername | MAS LEDtube 600mm HE 7W 830 T5 EU |
| Menge in der Originalverpackung | 10 |
| Budgetlight All-in Garantie | 5 Jahre |
| Energieeffizienzklasse | D |
| Durchschnittliche Lebensdauer (Stunden) | 50000 |
| Lampen Spannung (V) | 220-240 |

## Technische Informationen

| | |
|---|---|
| Technologie | LED |
| Ersetzt (Watt) | 14 |
| Watt | 7W |
| Dimmbar | Nicht dimmbar |
| Sockel | G5 |
| Farbcode | 830 Warmweiß |
| Lichtfarbe (Kelvin) | 3000 Warmweiß |
| Farbwiedergabestufe (Ra) | 80-89 - Gute Farbwiedergabe |

| | |
|---|---|
| Helle Farbe | Weiß |
| Farbsteuerung | Einzelfarbe |
| Lichtstrom (Lumen) | 1000lm |
| Lumen Watt Verhältnis (Lm/W) | 142 |
| Leistungsfaktor | >0.90 |
| Produkttyp | LED T5 Röhre |
| Sensortyp | Kein Sensor |

## Produktinformationen

| | |
|---|---|
| Vorschaltgerät | Netzspannung (AC) |
| LED Tube Output | High Efficiency |
| Ausführung | Matt |
| Product Serie | Master |

## Maße

| | |
|---|---|
| Länge | 55cm |
| Länge (mm) | 563 |
| Durchmesser (mm) | 19 |
| Formbezeichnung | T5 |


## Warum BudgetLight?

die **besten Preise** bis zu **7 Jahre Garantie**

einfache **Retour** **effiziente** LEDs

Trustpilot